



# COMUNE DI CAMPO NELL'ELBA

PROVINCIA DI LIVORNO

N° 122/2015

## AUTORIZZAZIONE OCCUPAZIONE TEMPORANEA SUOLO PUBBLICO

Vista la domanda presentata il 30/05/2015 prot. n. 8427 dal Sig. **PERIA Claudio** nato a **Marciana** il 11/08/1953 residente **Campo nell'Elba**, **Salita degli Oleandri**, 65 Cap 57034 codice fiscale **PRECLD53M11E930Y** in qualità di **titolare dell'esercizio di vicinato** con sede in **Via Roma, 164**;

Visto il Regolamento Comunale per l'applicazione del canone per l'occupazione di spazi ed aree pubbliche approvato con la deliberazione del Consiglio Comunale n. 24 del 27/03/2013;

Visto il Regolamento Comunale delle procedure di rilascio, rinnovo, e revoca degli atti di concessione per l'occupazione di spazi ed aree pubbliche approvato con la deliberazione del Consiglio Comunale n. 33 del 30/04/2015;

Vista la deliberazione della Giunta Comunale n. 83 del 21/04/2015 avente per oggetto "Proroga periodo presentazione domande per rilascio concessioni occupazione spazi ed aree pubbliche ai sensi di quanto previsto nel nuovo Regolamento";

### SI CONCEDE

l'occupazione di mq. **1,20** (ml **0,70 X 1,00; 0,50 X 1,00**) di suolo pubblico posto in **Marina di Campo, Via Roma** per la durata di **114** giorni a decorrere dal **29/06/2015** al **20/10/2015** - Categoria **prima** per la seguente destinazione: **espositori merce**.

Alle seguenti condizioni:

- Il Comune non si assume alcuna responsabilità per gli eventuali diritti di terzi connessi al rilascio della occupazione.
- Il Comune si riserva in qualsiasi momento, per ragioni di pubblica utilità o di morosità, di revocare la presente concessione senza che il concessionario possa vantare alcun diritto di natura patrimoniale o risarcimento danni.
- Il concessionario è obbligato:

- a non alterare la struttura del suolo impegnandosi, alla scadenza della concessione, al ripristino dello status quo;
- a rispettare tutte le norme in materia di polizia, vigilanza e sicurezza pubblica, rispondendo di eventuali danni arrecati a persone e/o cose.

- gli spazi ed aree pubbliche in concessione potranno essere delimitate soltanto da elementi trasparenti o da fioriere. Quest'ultime potranno avere altezza massima di mt.1,10 complessivamente;
- qualsiasi elemento di informazione, arredo e delimitazione, oltre che avere un aspetto decoroso, dovrà essere posizionato all'interno dell'area o spazio concesso;
- il concessionario è tenuto ad utilizzare l'area o lo spazio pubblico concesso in modo da non limitare o disturbare l'esercizio di diritti altrui o arrecare danni a terzi;
- è posto a carico del concessionario la gestione ed il mantenimento, inclusa la pulizia, dello spazio preso in concessione.

Il presente atto viene rilasciato dietro pagamento della tassa occupazione suolo pubblico e del deposito cauzionale previsti nel regolamento vigente.

Sede, 29 giugno 2015

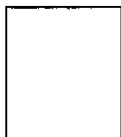

Il Responsabile dell'Area Finanziaria e Tributaria  
(Dr. Stefano SERVIDEI)

VIA ROMA

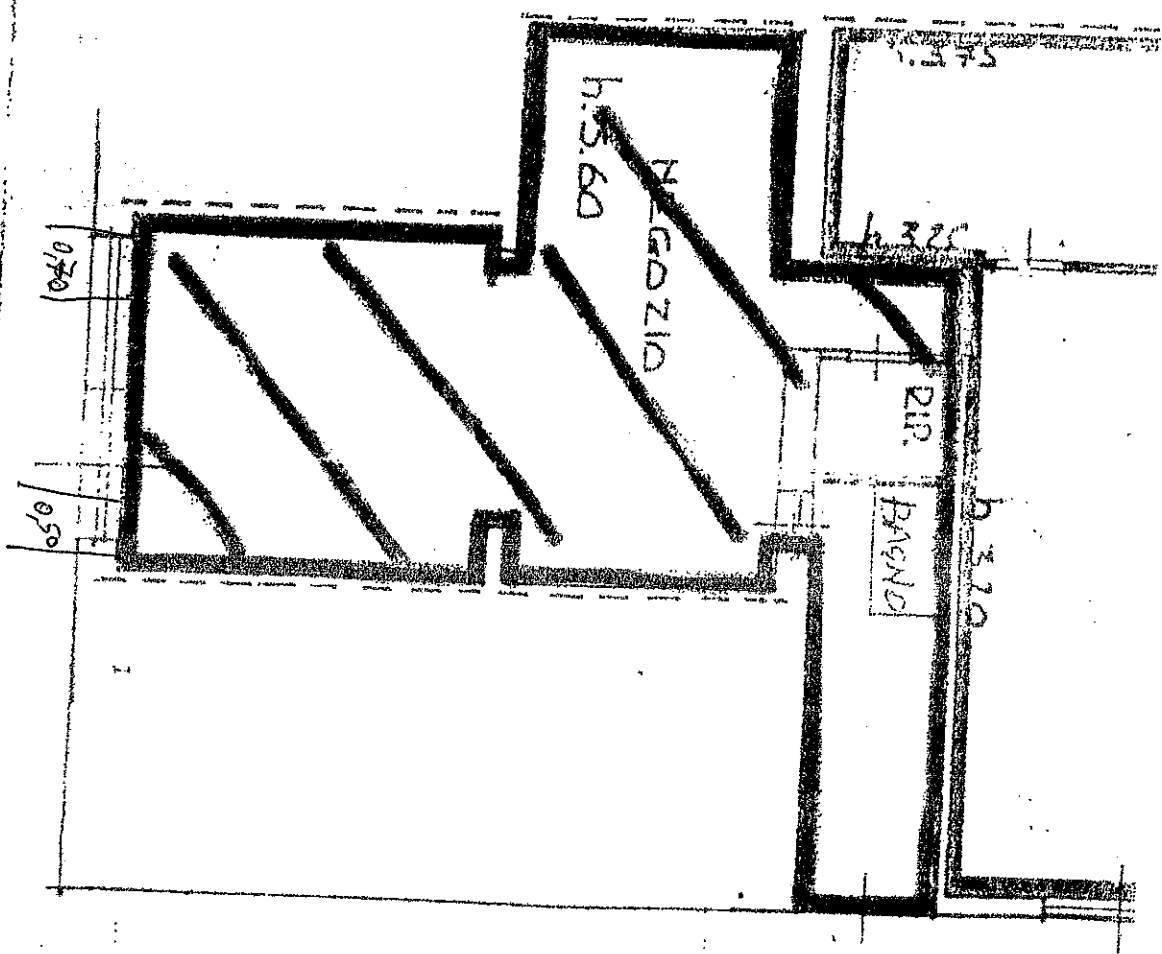

VIA GENOVA

PIANO TE

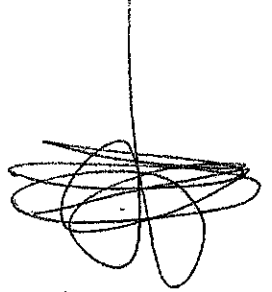
  
Clemente  
Segnini Group